BALVU NOVADA PAŠVALDĪBA
BALVU SĀKUMSKOLA

Reģ. Nr. 4211903357, Partizānu iela 16, Balvi, Balvu nov., LV-4501,
tālrunis +371 64507006, e-pasts: sakumskola@balvi.lv
Balvos

Izglītojamo evakuācijas plāns un informācija par operatīvo dienestu izsaukšanas kārtību Balvu sākumskolā

Ministru kabineta2023. gada 22. augusta noteikumu Nr. 474 „ Kārtība, kādā nodrošināma izglītojamo profilaktiskā veselības aprūpe, pirmā palīdzība un drošība izglītības iestādēs un to organizētajos pasākumos”

Nr.p.k.	Rīcība	Rīcības kārtība un secīgums	Atbildīgā persona
1.	Paziņošana ugunsdzēsības un glābšanas dienestam un evakuācijas drošības nosacījumu nodrošināšana	Pamanot ugunsgrēku vai saņemot informāciju par citu ārkārtēju situāciju: a) nekavējoties zvanīt: tālrunis 112, nosaucot iestādes adresi: Partizānu iela 16, Balvi, ugunsgrēka izcelšanās vietu, savu vārdu, uzvārdu un tālruņa numuru; b) padot trauksmes signālu evakuācijai no ēkas; c) pārbaudīt, vai visi evakuācijas izejas durvis ir atvērtas.	Skolas dežurants
2.	Izglītojamo sagatavošana evakuācijai no telpas (zāle, klase u.tml.)	Pēc trauksmes signāla saņemšanas: a) pedagogs paskaidro izglītojamajiem, kā organizēti atstāt telpas, brīdina neņemt līdzi nekādas personīgās mantas; b) pedagogs saskaita izglītojamos un paņem līdzi izglītojamo sarakstus; c) telpas (klases) durvis un logi jāatstāj aizvērti.	Mācību priekšmetu pedagogi, klašu audzinātāji
3.	Evakuācija no ēkas	Izglītojamo evakuācijai tiek izmantoti ēkā esoši gaiteņi un kāpnes. Evakuācija notiek virzienos saskaņā ar iepriekš izstrādāto grafisko evakuācijas plānu: 1. posms – ceļš līdz telpas durvīm, izglītojamie nostājas pie durvīm un sadodas rokās; 2.posms – ceļš no telpas līdz kāpnēm; 3.posms – ceļš pa kāpnēm līdz izejai uz āru.	Izglītojamo evakuācijā piedalās viss personāls
4.	Faktiskā izglītojamo skaita salīdzināšana (pēc sarakstiem) ar reāli izvestajiem izglītojamajiem	Evakuētos izglītojamos aizved uz drošu attālumu ārpus skolas teritorijā un saskaita, pārbaudot, vai visi izglītojamie atstājuši ēku.	Mācību priekšmetu pedagogi, klašu audzinātāji
5.	Evakuēto skolēnu izvietošana iepriekš noteiktajā vietā.	Izglītojamos izvieto Balvu sākumskolas sporta stadionā vai Balvu Mūzikas skolā.	Mācību priekšmetu pedagogi, klašu audzinātāji

6.	Evakuēto skolēnu skaita pārbaude pēc sarakstiem	Visus no ēkas evakuētos izglītojamos saskaita un pārbauda pēc sarakstiem, par rezultātiem tiek paziņots direktorei, kura informāciju paziņo ugunsdzēsības un glābšanas dienesta pārstāvim.	Mācību priekšmetu pedagogi, klašu audzinātāji
7.	Ugunsgrēka (aizdegšanās gadījums) likvidēšana ar apkalpojoša personāla spēkiem, līdz ugunsdzēsēju daļas ierašanās	Ugunsgrēka dzēšana tiek organizēta un norit tūlīt pēc tam, kad tas pamanīts; to dara iestādes darbinieki, kuri nav aizņemti ar izglītojamo evakuēšanu. Dzēšanas darbos izmanto visus iestādē esošos ugunsdzēšanas līdzekļus.	Apmācīts personāls
8.	Operatīvā dienesta sagaidīšana	Sagaidīšanas vieta – galvenās ēkas ieeja vai teritorijas iebrauktuve. Sagaidītājam jāinformē atbraukušā ugunsdzēsības daļas vada komandieris: a) vai visi izglītojamie un pieaugušie ir evakuēti no ēkas; b) kurā vietā notika ugunsgrēks un kur izplatās uguns; c) paskaidrot, kurās vietās glabājas bīstamas vielas un vērtīgas mantas; d) kur izvietojas ūdens ņemšanas vietas.	Administrācijas pārstāvis vai dežurants

Evakuācijas laikā izglītojamo evakuācijas ceļi nedrīkst krustoties, un tos var mainīt atkarībā no situācijas. Ja nepieciešams, evakuācijai var izmantot logus un pieslienamas kāpnes.

Direktore L.Krištopanova

Individuālā aizsardzība, kad cilvēks nav sadzirdējis brīdinājumu zvanus, viņam nav paziņots u. tml.

1. Ja sataustāt durvis un jūtat, ka tās ir karstas, neveriet tās vaļā. Tas var nozīmēt, ka uguns plosās telpā tieši aiz durvīm. Atverot durvis, liesmas momentā iekļūs kabinetā. Aizvērtas durvis var kalpot par drošu aizsegu no uguns un var pasargāt Jūs, kamēr ierodas palīdzība.
2. Ja durvis karstas, iespēju robežās aizbāziet spraugas. Šim nolūkam vislabāk kalpos viss, kas pa rokai, piemēram, mitri dvieļi vai cits materiāls.
3. Ja telpa ir pilna ar dūmiem, rāpojiet uz logu. Mazliet atveriet to. Atverot logu pilnīgi, Jūs radīsit papildus caurvēju, kas veicinās dūmu pieplūdumu telpā.
4. Turieties zemu pie loga. Tas ļaus Jums elpot svaigu gaisu no ārpuses un izvairīties no dūmiem, kas lēnām piepildīs telpu.
5. Tikai galējās nepieciešamības gadījumā atveriet logu pilnīgi vai izsitiet stiklu. Taču šādā gadījumā dūmi var iekļūt telpā arī no ēkas ārpuses. Turklāt, ja logs būs izsists, Jums vairs nebūs iespēju to aiztaisīt.
6. Ja atrodaties pirmajā stāvā un varat pa logu izkļūt drošībā - dariet to. Ja atrodaties augstāk par pirmo stāvu, pēc iespējas ilgāk atturieties no lēmuma izlekt, lai neiegūtu traumas, lecot no bīstama augstuma.
7. Ja nevarat izkļūt no telpas, mēģiniet radīt troksni, lai pārējie zinātu, kur Jūs atrodaties. To vislabāk darīt, sitot kopā dažādus priekšmetus, nevis kliedzot, jo ir svarīgi taupīt elpu. Arī vicinot pa logu dvieli vai aizkaru, Jūs pievērsīsit uzmanību savai atrašanās vietai.
8. Ja kabineta durvis nav karstas, mazliet paveriet tās un palūkojieties, vai ārpusē nav dūmu un uguns. Kad atstājat telpu, aizveriet durvis. Tas mazinās uguns izplatību un aizsargās Jūsu īpašumu.
9. Ja iespējams, aizsedziet degunu un muti ar kādu mitru materiālu, lai ar karsto gāzu maisījumu neapdedzinātu plaušas.
10. Ja Jums aizdegas drēbes, nekrītiet panikā un neviciniet rokas, jo tas tikai veicinās liesmu izplatīšanos. Šādā gadījumā apstājieties, nogulieties un zemes, sāciet vārtīties uz priekšu un atpakaļ. Ja pie rokas ir sega, aptiniet to sev apkārt.
11. Ja ieraugāt, ka kādam citam ir aizdegušās drēbes, nepieņemiet par pašsaprotamu, ka viņš zina, kā rīkoties. Vispirms paziņojiet, ka viņam deg drēbes, tad nogrūdiet viņu pie zemes un ripiniet uz priekšu un atpakaļ, kamēr liesmas apdziest. Rīkojieties ātri. Liesmu slāpēšanai var noderēt sega, Jūsu žakete vai kāds cits apģērba gabals.
12. Nekavējieties kāpņu telpās un gaiteņos, domājot, ko darīt. Palīdziet blakus esošo kabinetu iemītniekiem, ja tie cīnās ar uguni, ja palīdzība nav vajadzīga, dodaties pie informācijas dienesta 1. stāvā saņemt informāciju par turpmāku rīcību.
13. Ja iespējams, pirms dodaties laukā, saģērbjaties, jo nevar zināt, cik ilgi būs jāatrodas uz ielas.
14. Neejiet atpakaļ ēkā, kamēr ugunsdzēsēji nav atļāvuši.
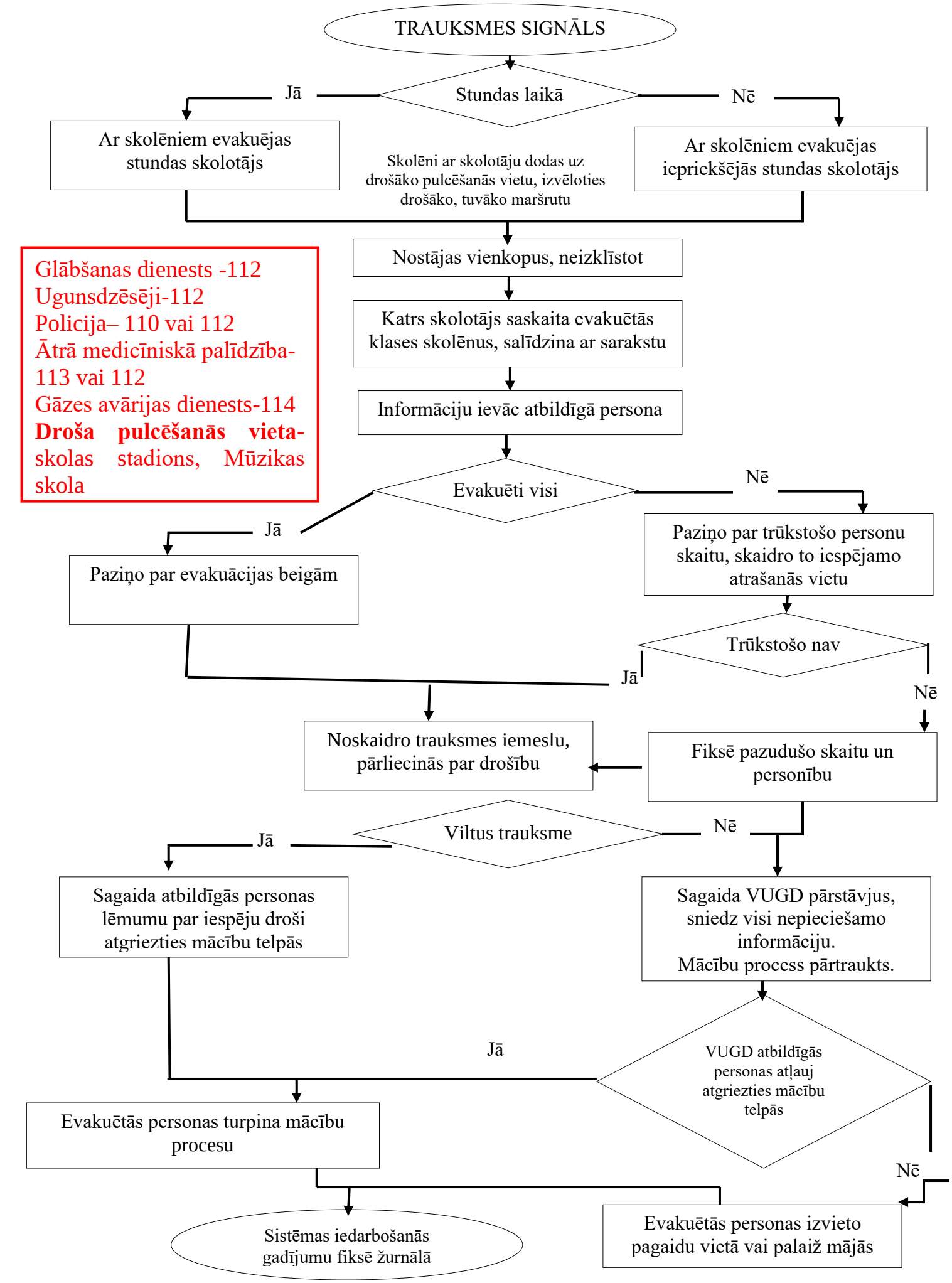
Balvu sākumskolas evakuācijas trauksmes gadījuma shēma